

CURRICULUM FORMATIVO E PROFESSIONALE

01/06/2011

Prof. Dott. Angelo Barbato

Via Francesco Borromini, 34 int. 14  
00054 FIUMICINO – ROMA  
ITALY  
Tel. +39 347 8530793  
Tel. +39 06 65000041

email: angelo.barbato@gmail.com

CURRICULUM FORMATIVO E PROFESSIONALE

Nato a Roma il 7 Luglio 1967

ESPERIENZE LAVORATIVE PRESSO ENTI E AZIENDE

1. **MARINA MILITARE ITALIANA**



CORPO DELLA SANITA' MILITARE

Tenente di Vascello Medico in Servizio Permanente Effettivo

2. **REGIONE LOMBARDIA - AZIENDA OSPEDALIERA - ISTITUTI OSPITALIERI DI CREMONA**



PRESIDIO OSPEDALIERO DI CREMONA

*Vicedirettore Sanitario*

2. **REGIONE LAZIO - AZIENDA SANITARIA LOCALE ROMA**

PRESIDIO OSPEDALIERO  
MARGHERITA"

*Vicedirettore*

REGIONE LAZIO



"NUOVO REGINA



AZIENDA  
Sanitaria Locale  
ROMA A

*Sanitario*

3. **REGIONE LAZIO - AZIENDA SANITARIA LOCALE RM/C**

ROMA



**AZIENDA USL** UNITA' DI STAFF ALLA DIREZIONE GENERALE

*Direttore Unità Operativa Complessa Controllo di Gestione e Budgeting*

4. **REGIONE TOSCANA - AZIENDA SANITARIA LOCALE 9 DI GROSSETO**



**Azienda  
USL 9  
Grosseto**

**Servizio Sanitario della Toscana** PRESIDIO OSPEDALIERO "MISERICORDIA" DI GROSSETO

5. **REGIONE LAZIO - AZIENDA SANITARIA LOCALE RM/G**

ROMA



**AZIENDA USL** UNITA' DI STAFF ALLA DIREZIONE SANITARIA AZIENDALE

6. **REGIONE LAZIO - AZIENDA SANITARIA LOCALE RM/A**



Dal 01.01.2011 a 31.05.2011

UNITA' DI STAFF ALLA DIREZIONE GENERALE

*Direttore Unità Operativa Complessa Controllo di Gestione e Pianificazione*

*Dirigente Responsabile Della U.O. Piano Formativo - Formazione Continua*

Dal 01.06.2011 a tutt'oggi

DIREZIONE STRATEGICA AZIENDALE

*Direttore Sanitario Asl Roma a*

MARINA MILITARE ITALIANA



*Accademia Navale di Livorno*

- **Allievo Ufficiale Medico** dal 1/12/1986 fino al 31/10/1988

Dal 1/12/1986 vincitore di pubblico concorso, ammesso al 19° Corso dell'Accademia di Sanità Militare Interforze (A.S.M.I.) Nucleo Marina Militare, e frequentato il corso di studi in Medicina e Chirurgia presso l'Università degli Studi di Pisa

- **Sottotenente (Aspirante Guardiamarina) A.S.M.I.** dal 1/11/1988 fino al 17/5/1994  
Tirocinio 40gg Ospedale Militare Marina Militare di La Spezia con frequenza reparti di otorinolaringoiatria, medicina, ortopedia.
- ❖ **Laurea in Medicina e Chirurgia presso l'Università di Pisa il 15/4/1994.**



UNIVERSITÀ DI PISA

- ❖ Abilitazione all'esercizio della professione di Medico Chirurgo nella prima sessione relativa all'anno accademico 1993, presso l'Università di Pisa nel 5/1994.

- **Tenente (Sottotenente di Vascello) Medico** dal 18/5/1994 al 16/3/1995

*Cacciatorpediniere Luigi Durand DE LA PENNE*



Capo Servizio (Componente) Sanitaria

- **AGO.95 – OTT.95 Medaglia NATO per il servizio durante l'embargo alla ex-Yugoslavia**

**Capitano Medico (Tenente di Vascello) Medico dal 17/3/1995.**

**Scuola Sottufficiali Marina Militare di La Maddalena (SS)**



Dal 13/5/1996 al 30/12/1998 **Capo Servizio Sanitario**; tale incarico ha previsto la Direzione del Servizio Sanitario della Scuola frequentata da circa 1500 persone di cui: militari (allievi, quadro permanente, leva) e civili.

I militari sono stati sottoposti alle pratiche sanitarie previste dalla legge: vaccinazioni, visite di idoneità per gli alimentaristi e videoterminali, prevenzione delle patologie di comunità con opere di profilassi sul personale e sulle strutture.

Inoltre sono state tenute **conferenze sanitarie periodiche di Pronto Soccorso, A.I.D.S., prevenzione Malattie Sessualmente Trasmesse, Droga.**

Responsabile dell'insegnamento della materia di **Pronto Soccorso** (dal 13/5/1996 al 30/12/1998) e membro del Consiglio degli Studi della Scuola.

Partecipazione al corso di formazione per operatori sanitari militari sulla prevenzione dell'infezione da H.I.V. e responsabile del piano di formazione anti-H.I.V. della Scuola.

Nelle mansioni del Capo Servizio rientravano inoltre i compiti di gestione del personale della dipendente Infermeria di Corpo che contava circa 12 elementi tra personale medico e sanitario non medico.

Responsabile della compilazione delle documentazioni medico-legali del personale militare dipendente e del coordinamento e dell'approvvigionamento di apparecchiature sanitarie, medicature e medicinali.

#### **Ospedale Militare Marittimo di La Maddalena**

Dal 09/05/1997 al 30/12/1998 Capo Reparto di Medicina Interna e Responsabile del Laboratorio Analisi Chimico Cliniche e Microbiologia.

Membro della Commissione Medica Ospedaliera per l'accertamento di causa di servizio e per determinazioni Legge 210/92 e 335/95.

8° Corso applicativo per la Difesa Nucleare Biologica Chimica presso la Scuola Interforze di Rieti 1988.

Conseguimento della Specializzazione in **Igiene e Medicina Preventiva con indirizzo in Epidemiologia e Sanità Pubblica** in data 22/10/1998 presso l'Università degli Studi di Pisa con discussione della tesi "*Indagine campionaria sulla morbosità ospedaliera in Sanità Militare attraverso l'uso sperimentale dei DRGs nell'Ospedale militare della Marina Militare Italiana di La Maddalena (SS)*".

***Dal 18/05/1994 a al 30/12/1998 in servizio nella disciplina di Igiene.***

#### **MARINFERM ROMA E MARIDIST ROMA - MARISEZIODIST Paolucci**

Dal 31/12/1998 al 16/11/1999 Addetto al Laboratorio Analisi Chimico Cliniche e Microbiologia e Capo Servizio Sanitario (sino 13/06/1999).



**Regione Lombardia**

**REGIONE LOMBARDIA - AZIENDA OSPEDALIERA ISTITUTI OSPITALIERI DI CREMONA**

**PRESIDIO OSPEDALIERO DI CREMONA**

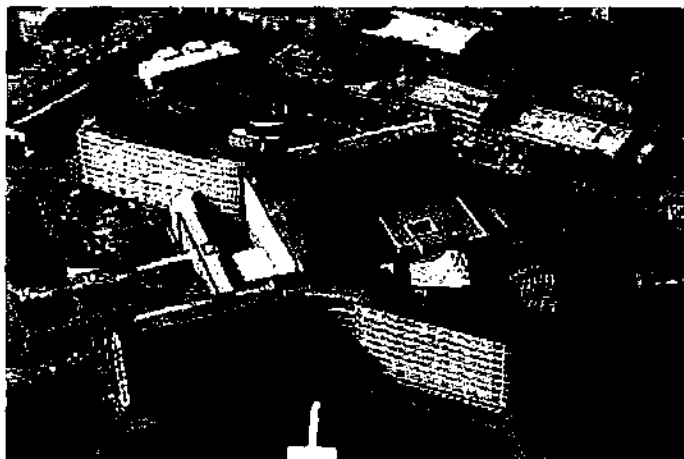

Dal 17/11/1999 Dirigente medico nella disciplina Direzione Medica di Presidio Ospedaliero con le sottoriportate funzioni.

Referente della Scheda di Dimissione Ospedaliera del Presidio nel flusso di dati informativi alla Regione.

Referente per la programmazione e per pareri e valutazioni sugli acquisti delle tecnologie sanitarie e dei presidi medico-chirurgici per la parte di competenza della Direzione Medica di Presidio.

Referente per le attività di sviluppo dei supporti informatici.

Coordinatore del Gruppo di Lavoro Aziendale sul "Monitoraggio della gestione software nel percorso del paziente".

Gestione della attività epidemiologica statistica del Presidio con attuazione del protocollo di verifica delle SDO e gestione dello sportello per i DRG.

Collaborazione con i Nuclei di Controllo della A.S.L. nella gestione dei controlli sulla attività di ricovero e sul file F.

Consulente del Controllo di Gestione per gli aspetti medici della contabilità analitica.

Consulente per pareri e valutazioni sull'attivazione delle convenzioni attive e passive.

Membro della Commissione Aziendale di Verifica Revisione e Qualità sulla "Nutrizione Artificiale", dal 5.10.2000 con delibera n° 1291.

Membro del Gruppo di Lavoro Aziendale su "Definizione e formalizzazione dei tariffari per le prestazioni per interni di Radiologia ed Anatomia Patologica", dal 28.06.2001.

Presidente a selezioni per incarichi di Dirigente Medico a tempo determinato nelle discipline di Urologia e Accettazione e Pronto Soccorso.

REGIONE LAZIO



AZIENDA  
Sanitaria Locale  
ROMA A



REGIONE LAZIO

**REGIONE LAZIO - AZIENDA SANITARIA LOCALE ROMA A**

**PRESIDIO OSPEDALIERO NUOVO REGINA MARGHERITA**



Dal 01/04/2002 Dirigente medico nella disciplina Direzione Medica di Presidio Ospedaliero.

Dal 16/10/2003 Responsabile della Unità Organizzativa di Vice Direzione Sanitaria con incarico di Responsabile della Struttura semplice di Vicedirezione Sanitaria.

Responsabile della gestione del Sistema Informativo Ospedaliero (S.I.O.) e del Sistema Informativo Assistenza Specialistica Ambulatoriale (S. I. A. S.) del Presidio, per l'inoltro dei dati al S.I.O. di ASL e la successiva trasmissione all'Agenzia di Sanità Pubblica, organo tecnico dell'Assessorato alla Sanità della Regione Lazio.

Referente del Controllo di Gestione per gli aspetti medici della contabilità analitica, per processi a valenza aziendale, e specifici di Presidio Ospedaliero.

Consulente per gli aspetti di analisi e gestione degli indicatori di performance adottati per la valutazione delle Unità Operative.

Membro del Gruppo di Lavoro Aziendale sulla definizione e formalizzazione di una reportistica unificata trimestrale di:

- ❖ analisi dei costi e dei ricavi per Centro di Responsabilità;
- ❖ analisi di attività distinta in: ricoveri erogati in regime ordinario e di day surgery/hospital, prestazioni ambulatoriali.

Referente per il Presidio nella conduzione dello "Studio conoscitivo sull'attività di Day Hospital" all'interno del processo finalizzato alla revisione delle regole di erogazione, previste dalla DGR 713/00.



*U.O.C. Controllo di  
Gestione e  
Budgeting*



*Azienda USL Roma "C"*



*Regione Lazio*

**REGIONE LAZIO AZIENDA SANITARIA LOCALE RM/C**

**UNITA' DI STAFF ALLA DIREZIONE GENERALE**

Dal 01/01/2004 con deliberazione 3 dicembre 2003 n. 1120, viene perfezionato il trasferimento presso la Direzione Generale della ASL Roma C.

Con l'Ordine di Servizio n.2 del 07.01.2004, assume la Responsabilità della Unità Operativa Complessa Controllo di Gestione e Budgeting della ASL, articolazione organizzativa in Staff alla Direzione Generale ed articolata in due strutture semplici: Unità organizzativa Sistema informativo di governo e Unità organizzativa Programmazione e Controllo.

La UOC Controllo di Gestione è dotata di propria autonomia economico gestionale, con proprio Centro di Responsabilità e si compone di una dotazione organica di:

- numero 2 dirigenti amministrativi;
- numero 2 collaboratori amministrativi professionali;
- numero 2 assistenti amministrativi;
- numero 1 coadiutore amministrativo esperto.

L'attività professionale, nella attuale fase di management impegna la UOC, nella collaborazione con la Direzione Amministrativa Aziendale nella definizione dei bilanci economici di previsione e nei consuntivi sia per quanto riguarda la contabilità economico-patrimoniale della Azienda, sia nella implementazione della contabilità analitica per centro di costo.

La contabilità analitica prevede il monitoraggio di 4 Distretti, 2 Presidi Ospedalieri e 2 Dipartimenti Strutturali per un numero complessivo di articolazioni organizzative pari a 205 tra Macrostrutture, Unità Operative Complesse e Unità Operative.

Dal 16/01/2004 assume anche l'incarico di Dirigente Medico Responsabile della Unità Operativa Educazione alla salute e stili di vita, struttura di supporto alla Direzione Sanitaria Aziendale, fascia B1 con peso calcolato in punti 99.4, corrispondenti ad un valore economico della posizione aziendale di 11567 euro, annuali, calcolati su tredici mensilità.

Rappresentante per la parte pubblica, quale delegazione trattante, per le seguenti materie: regolamento Attività in Libera Professione Intramoenia, regolamento del Servizio di Assistenza Infermieristica, disciplinare sull'orario di servizio e sulla attestazione di presenza, atto aziendale della ASL Roma C: nuova bozza di organizzazione aziendale, attivazione del Day Surgery e del One day Surgery presso il Presidio S. Eugenio.

Con deliberazione n° 127 del 16.02.2004 viene costituito il Comitato Budget che oltre al sottoscritto, prevede la partecipazione del Direttore Generale, Direttore Amministrativo Aziendale, Direttore Sanitario Aziendale, del Direttore Area Gestione Risorse Umane, del Direttore UOC Risorse Finanziarie, del Direttore Affari Generali.

Responsabile del Procedimento della Deliberazione n. 494 del 28/04/2004 – Bilancio Economico di Previsione anno 2004 (Budget anno 2004).

Convocazioni al Nucleo di Valutazione Aziendale, al Collegio Sindacale e alle fasi del concordamento regionale, quale consulente per la contabilità analitica nella stesura dei bilanci economici di previsione e consuntivo per gli anni 2004 e 2005.

Referente aziendale per “Agile Government: Indagine sulla Trasformazione del Settore Pubblico”, ricerca sviluppata dalla A.T.Kearney in partnership con il Gruppo per le Politiche Pubbliche della London School of Economics.

Deliberazione n. 2 del 11.11.2004, nomina a Presidente supplente nell’ambito della 1<sup>a</sup> Commissione Medica D/11 per il riconoscimento dell’Invalidità civile (L. 259/90) e dei diritti delle persone handicappate (L. 104/92).

Effettua, dall’ 11.11.2004 visite domiciliari agli istanti invalidi intrasportabili.

Componente del gruppo di lavoro regionale “Adozione delle Linee Guida per il Controllo di Gestione delle Aziende ASL ed Ospedaliere della Regione Lazio”, istituito con Determinazione n. C1297 del 21/06/2005 del Direttore del Dipartimento Economico e Occupazionale della Direzione Regionale Bilancio e Tributi della Regione Lazio.

Il gruppo di lavoro ha l’incarico di diffusione delle linee guida per il controllo di gestione nelle Aziende Sanitarie Pubbliche della Regione Lazio.

15.12.2005 nomina di Medico Competente, ai sensi dell’art. 4, 4° comma, lettera c) del Decreto Legislativo n. 626/94 presso ENEL Distribuzione S.p.A. – Contact Center Cluster di Palermo, in attività in convenzione.

Responsabile del procedimento nella redazione dei preconsuntivi e dei budget funzionali delle macrostrutture relativamente agli esercizi 2005 e 2006.

Redazione del modello ministeriale, sui livelli di assistenza (LA), con la indicazione delle risorse assorbite a livello Aziendale, ripartite per le diverse tipologie di assistenza: Distrettuale, Ospedaliera, Prevenzione.

Nel corso dell’incarico è stato il Dirigente proponente delle seguenti deliberazioni:

OGGETTO	N. DELIBERA	DATA
Retribuzione di risultato del personale dirigente e produttività collettiva del personale del comparto. Liquidazione spettanze 11° semestre e conguaglio anno 2003, per un totale di € 4.068.070,61.	909	23/08/2004
D.P.R. 271/00 Accordo integrativo per gli specialisti ambulatoriali interni, applicazione art. 17 in merito a programmi e progetti finalizzati: progetti finalizzati a percorsi assistenziali facilitati dei medici specialistici SUMA1, per un totale di € 155.250,00 per esercizio 2002 e di € 155.250,00 per esercizio 2003.	1.273	01/12/2004
Presidi ospedalieri aziendali, attività finalizzate al mantenimento degli standard qualitativi e quantitativi dell’attività assistenziale -Progetto incentivante per i Collaboratori Professionali Sanitari Infermieri, Ostetriche e Tecnici Coordinatori, Collaboratori Professionali Sanitari Esperti Infermieri, Ostetriche e Tecnici e Servizio Infermieristico Aziendale per un totale di € 86.000,00.	1.218	22/11/2004



## CURRICULUM FORMATIVO E PROFESSIONALE

Presidi ospedalieri aziendali, attività finalizzate al mantenimento degli standard qualitativi e quantitativi dell'attività assistenziale -Progetto incentivante per i Collaboratori Professionali Sanitari Infermieri, Ostetriche e Operatori Tecnici addetti all'assistenza, Ausiliari Specializzati Servizi Socio Assistenziali per un totale di € 202.860,00.	1.219	22/11/2004
Presidi ospedalieri aziendali, attività finalizzate al mantenimento degli standard qualitativi e quantitativi dell'attività assistenziale - Progetto incentivante per i Dirigenti Medici turnanti nei servizi di Pronto Soccorso medico ed ortopedico per un totale di € 101.037,12.	1.371	30/12/2004
Documento di budget 2005: obiettivi delle UU.OO. Della ASL RM/C per l'anno 2005	<b>Totale budget 2004 gestito € 4.768.467,73</b>	
Deliberazione n. 8 del 14/1/05 "Documento di budget 2005 obiettivi delle UU.DD. Della ASLRM C per l'anno 2005" Parziale rettifica	84	27/01/2005
Presidi ospedalieri aziendali, attività finalizzate al mantenimento degli standard qualitativi e quantitativi dell'attività assistenziale -Progetto incentivante per i Collaboratori Professionali Sanitari Infermieri, Ostetriche e Operatori Tecnici addetti all'assistenza, Ausiliari Specializzati Servizi Socio Assistenziali per un totale di € 202.860,00.	495	28/04/2005
Presidi ospedalieri aziendali, attività finalizzate al mantenimento degli standard qualitativi e quantitativi dell'attività assistenziale - Progetto incentivante per i Dirigenti Medici turnanti nei servizi di Pronto Soccorso medico ed ortopedico per un totale di € 134.479,20.	496	28/04/2005
Produttività collettiva del personale del comparto - Liquidazione spettanze II e conguaglio anno 2004 per un totale di € 1.258.200,28.	627	27/05/2005
Corresponsione emolumenti derivanti dai progetti finalizzati a percorsi ass.li facilitati dei dirigenti sanitari SUMAI ed al personale di supporto per il 2003 per un totale di € 144.269,53.	626	27/05/2005
recepimento del-601 del 20-05-05 - adeguamento contrattuale CCNL comparto 19-04-2004 inerente la produttività collettiva del personale del comparto anni 2002-2003-2004.Rideterminazione importi per l'anno 2004 in base a rivalutazioni di punteggio o in conseguenza di un mero errore di calcolo, per un totale di € 342.755,61.	763	26/09/2005
retribuzione di risultato del personale dirigente - direzione generale, direzione sanitaria aziendale, direzione amministrativa aziendale, ospedale cto, dipartimento di prevenzione e dipartimento di salute mentale, distretto VI, liquidazione spettante II semestre e conguaglio anno 2004, per un totale di € 477.063,74.	854	26/09/2005
DPR 271/00 Accordo integrativo per gli specialisti ambulatoriali interni, applicazione art.17 in merito a programmi e progetti finalizzati :progetti finalizzati a percorsi assistenziali dei medici specialisti SUMAI , La spesa assunta è pari a € 155.250,00 per l'esercizio 2005.	939	25/08/2005
Retribuzione di risultato del personale dirigente - Ospedale S. Eugenio, Distretto IX, Distretto XI, liquidazione spettante II semestre e conguaglio anno 2004 per un totale di € 462.547,77.	983	26/09/2005
Retribuzione di risultato del personale dirigente - Distretto XII liquidazione spettante II semestre e conguaglio anno 2004 per un totale di € 54.254,43.	1.029	03/10/2005

## CURRICULUM FORMATIVO E PROFESSIONALE

retribuzione di risultato del personale dirigente e produttività collettiva del personale del comparto - liquidazione anticipo spettanze I semestre anno 2005, pari ad un importo complessivo di € 2.317.013,73.	1.139	17/11/2005
Corresponsione emolumenti derivanti dai progetti finalizzati a percorsi ass.li facilitati dei medici specialisti convenzionati interni SUMAI per il 2004 per un totale di € 131.962,50.	86	03/02/2006
Costituzione del comitato di budget.14024/02/2006	<b>Tot ale budget 2005 gestito € 5,477,796.7 9</b>	
Documento di budget 2006: obiettivi delle UU.OD. della ASL RM/C per l'anno 2006.	154	06/03/2006
Integrazione delibera n. 154 del 6-03-06 avente ad oggetto "Documento di budget 2006; delle UU.DD. Della ASL RMC per l'anno 2006".	390	27/04/2006
Approvazione del Documento di negoziazione di budget Aziendale, delle seguenti articolazioni organizzative: Presidi Dspedalieri, Distretti, Dipartimenti e strutture area centrale per l'anno 2006.	1.037	17/10/2006
Retribuzione di risultato del personale dirigente e produttività collettiva del personale del comparto - liquidazione spettanze II semestre e conguaglio anno 2005, pari ad un importo complessivo di € 2.015.906,44		
Retribuzione di risultato del personale dirigente e produttività collettiva del personale del comparto - liquidazione anticipo spettanze I semestre anno 2006, pari ad un importo complessivo di € 1.620.008,57		
Retribuzione di risultato del personale dell'area della Dirigenza Medica. Determinazione in merito alla UOC per l'Accreditamento delle strutture di ricovero e la qualità delle prestazioni erogate e alla UOC per l'Accreditamento delle strutture specialistiche ambulatoriali residenziali e semiresidenziale, pari ad un importo complessivo di € 17.000,00.  <b>Totale budget 2006 gestito € 3,652,915.01</b>		

**REGIONE TOSCANA - AZIENDA SANITARIA LOCALE 9 GROSSETO**

**DIRETTORE SANITARIO PRESIDIO OSPEDALIERO "MISERICORDIA" di GROSSETO**



Dal 19/02/2007, viene nominato Direttore Sanitario del Presidio Ospedaliero Misericordia di Grosseto.

Incarico conferito con deliberazione n. 66 del 29.01.2007 di Dirigente Medico di Struttura Complessa con funzioni di Direzione dell'U.O. Direzione Sanitaria Ospedaliera del Presidio Ospedaliero – disciplina Direzione Medica di Presidio Ospedaliero – ai sensi dell'art. 15 septies – comma 1 – del D. Lgs. 502/92 e successive modificazioni ed integrazioni.



Nella deliberazione n. 66 del 29.01.2007 vengono riportate le seguenti motivazioni nell'affidamento dell'incarico "Presenta un'anzianità di servizio complessiva di anni 12, di cui 6 anni e 7 mesi nel S.S.N. e nella disciplina, mentre anni 5 e mesi 5 come Ufficiale Medico della Marina Militare in discipline equipollenti o affini. Ha operato presso grandi strutture con notevole autonomia, prima di Vice Direzione Sanitaria, fino ad acquisire la responsabilità della Struttura Complessa Controllo di Gestione e Budgeting. E' stato inserito negli elenchi degli idonei a ricoprire l'incarico di Direttore Generale nella Regione Lazio. Il percorso formativo è notevole e molto qualificato e le pubblicazioni sono di buon livello e attinenti alla disciplina. Nel colloquio ha mostrato grande competenza ed attenzione agli aspetti relativi all'efficienza del sistema assistenziale,

citando esperienze professionali e dati di letteratura molto pertinenti ed approfonditi e tenendo sempre ben presente il ruolo che esercita un dirigente medico di presidio".

L'Ospedale "Misericordia" di Grosseto è la struttura ospedaliera della città.

L'ospedale, oltre ad essere la struttura sanitaria di riferimento del capoluogo maremmano nell'ambito dell'Azienda USL 9, raccoglie un ampio bacino di utenza dall'intera provincia ma anche da altre zone della Toscana meridionale e del Lazio settentrionale.

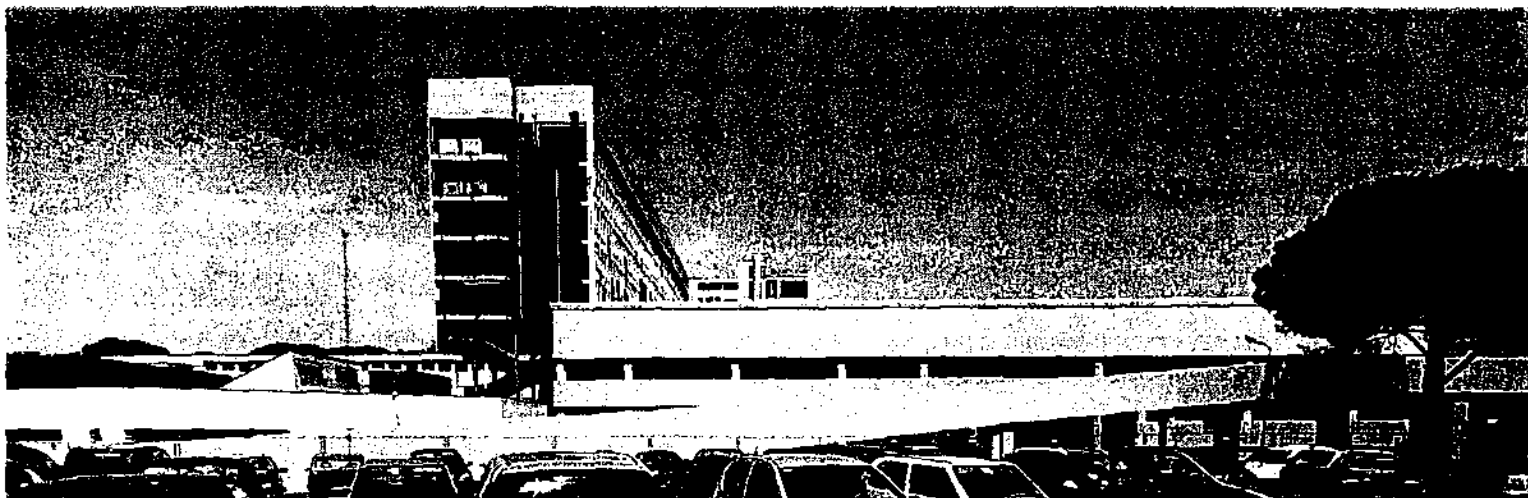

Oltre al dipartimento emergenza urgenza, l'ospedale comprende numerosi reparti e, tra le specialità del "Misericordia", è da mettere certamente al primo posto la Chirurgia robotica che richiama pazienti da tutta Italia grazie all'elevatissimo livello di specializzazione raggiunto negli ultimi anni.

All'esterno della struttura è presente una pista di atterraggio per il servizio di elisoccorso.

I reparti dell'Ospedale sono i seguenti: Anatomia patologica, Cardiologia, Chirurgia generale, Chirurgia vascolare, Dermatologia, Diabetologia, Gastroenterologia, Genetica medica, Immunoematologia, Laboratorio analisi, Malattie infettive, Medicina generale, Medicina nucleare, Nefrologia e Dialisi, Neurologia, Neuroradiologia, Oculistica, Oncologia, Ortopedia e Traumatologia, Ostetricia e Ginecologia, Otorinolaringoiatria, Pediatria, Pneumologia, Psichiatria, Pronto Soccorso, Radiologia, Radioterapia, Rianimazione e Urologia.

I costi diretti del Presidio, gestito dalla ASL, con autonomia economico gestionale che, in maniera esemplificata possono considerarsi come il budget gestito, sono sintetizzati in Tabella 1.

**Tabella 1: Costi Presidio Ospedaliero Provinciale di Grosseto relativi esercizio 2007.**

Costi diretti anno 2007				
PRESIDIO OSPEDALIERO DI GROSSETO				
<b>A.1) Personale dipendente</b>	n. addetti			
Gruppo/ruolo	totale	di ruolo	inc.t.d.	
01 - medici	135,69	132,87	2,82	13.278.416,26
02 - I.P./caposala	446,74	421,68	25,05	16.852.095,26
03 - altri ruolo san.	12,3	10	2,3	465.486,17
04 - inf.generico	27,77	27,77		955.743,33
06 - altri dir.sanit	6	5	1	489.456,51
07 - dirigit.ruolo prof	2	2		71.465,86
09 - altri ruolo tecn.	100,28	99	1,28	3.142.321,08
10 - dirigit.ruolo amm.	2	2		235.569,90
11 - altri ruolo amm.vo	33	33		1.071.608,75
<b>Totale complessivo</b>	<b>765,78</b>	<b>733,32</b>	<b>32,45</b>	<b>36.562.163,12</b>
<b>A.2) Personale convenzionato</b>				
A.2.a) Medici generici				
A.2.b) Pediatri				

## CURRICULUM FORMATIVO E PROFESSIONALE

A.2.c) Guardia medica				
A.2.d) Medici 118				
A.2.e) Guardia Turistica				
A.2.f) Specialisti ambulatoriali				-
<b>A.3) Costo convenzioni con altre AS</b>				<b>106.214,79</b>
<b>A.4) Incarichi Libero Professionali</b>				<b>535.929,93</b>
<b>TOTALE (A) COSTO PERSONALE E ASSIMILATO</b>				<b>37.204.307,84</b>
<b>B) Consumi sanitari</b>				
Descrizione conto	conto	Tot. anno 2007		
PRODOTTI FARMACEUTICI ED EMODERIVATI	80801001	9.032.179,64	farmaci	9.032.179,64
MATERIALE PER USO DIAGNOSTICO	80801002	182.421,25	altri consumi sanitari	9.506.565,62
MATERIALE PER USO RADIOLOGICO	80801003	113.679,33		
FILTRI E DISPOSABILE PER EMODIALISI	80801004	547.440,19		
SIERI E VACCINI	80801006	6.418,24		
PRESIDI MEDICOSANITARI ED ALTRO MAT.SAN.	80801007	7.605.958,14		
MATERIALE PROTESICO	80801009	1.050.648,47		
<b>TOTALE (B) CONSUMI SANITARI</b>				<b>18.538.745,26</b>
<b>C) Altri servizi sanitari da privato</b>				
C.1) Farmaceutica convenzionata				-
C.2) Assistenza specialistica e diagnostica				
C.3) Assistenza riabilitativa				
C.4) Assistenza protesica				
C.5) Trasporti sanitari				
C.6) Rette RSA				
C.7) Assistenza DSM (comprese Rette ex OP)				
C.8) Rette comunità terapeutiche				
<b>TOTALE COSTI DIRETTI PRESIDIO OSPEDALIERO DI GROSSETO A+B+C</b>				<b>55.743.053,10</b>

Con Ordine di Servizio prot. DP 128/07 del 28.12.2007, dal 01.01.2008 assume anche ad interim l'incarico di Direttore del Presidio Ospedaliero delle Colline dell'Albegna costituito da due diversi Stabilimenti, uno con sede ad Orbetello e un secondo Stabilimento con sede a Pitigliano e Direttore del Presidio Ospedaliero dell'Amiata Grossetana con sede a Casteldelpiano.

## CURRICULUM FORMATIVO E PROFESSIONALE

I costi diretti del Presidio Ospedaliero dell'Amiata Grossetana, gestito dalla ASL, con autonomia economico gestionale che, in maniera esemplificata possono considerarsi come il budget gestito, sono sintetizzati in Tabella 2.

**Tabella 2: Costi Presidio Ospedaliero Amiata Grossetana di Castel del Piano relativi esercizio 2007.**

<b>Costi diretti anno 2007</b>				
<b>PRESIDIO OSPEDALIERO CASTEL DEL PIANO</b>				
<b>A.1) Personale dipendente</b>	n. addetti			
Gruppo/ruolo	totale	di ruolo	inc.t.d.	
01 - medici	13,44	13,44		1.356.228,06
02 - I.P./caposala	48,84	48,84		1.943.592,13
03 - altri ruolo san.	0,5	0,5		28.156,40
04 - inf.generico	2	2		76.320,53
07 - dirig.ruolo prof	1	1		15.830,15
09 - altri ruolo tecn.	18	18		569.736,27
11 - altri ruolo amm.vo	5,96	5	0,96	201.863,13
<b>Totale complessivo</b>	<b>89,74</b>	<b>88,78</b>	<b>0,96</b>	<b>4.191.726,67</b>
<b>A.2) Personale convenzionato</b>				
A.2.a) Medici generici				
A.2.b) Pediatri				
A.2.c) Guardia medica				
A.2.d) Medici 118				
A.2.e) Guardia Turistica				
A.2.f) Specialisti ambulatoriali				
<b>A.3) Costo convenzioni con altre AS</b>				
<b>A.4) Incarichi Libero Professionali</b>				<b>54.857,04</b>
<b>TOTALE (A) COSTO PERSONALE E ASSIMILATO</b>				<b>4.246.583,71</b>
<b>B) Consumi sanitari</b>				
Descrizione conto	conto	Tot. anno 2007		
PRODOTTI FARMACEUTICI ED EMODERIVATI	80801001	259.240,75	farmaci	259.240,75
MATERIALE PER USO DIAGNOSTICO	80801002	5.746,16	altri consumi sanitari	173.081,29
MATERIALE PER USO RADIOLOGICO	80801003			
FILTRI E DISPOSABILE PER EMODIALISI	80801004	69.074,69		
SIERI E VACCINI	80801006			
PRESIDI MEDICOSANITARI ED ALTRO MAT.SAN.	80801007	98.260,44		
MATERIALE PROTESICO	80801009			
<b>TOTALE (B) CONSUMI SANITARI</b>				<b>432.322,04</b>

## CURRICULUM FORMATIVO E PROFESSIONALE

<b>C) Altri servizi sanitari da privato</b>	-
C.1) Farmaceutica convenzionata	
C.2) Assistenza specialistica e diagnostica	
C.3) Assistenza riabilitativa	
C.4) Assistenza protesica	
C.5) Trasporti sanitari	
C.6) Rette RSA	
C.7) Assistenza DSM (comprese Rette ex OP)	
C.8) Rette comunità terapeutiche	
<b>TOTALE COSTI DIRETTI P.O. CASTEL DEL PIANO A+B+C</b>	<b>4.678.905,75</b>

I costi diretti del Presidio Ospedaliero delle Colline dell'Albegna, nello Stabilimento Ospedaliero di Orbetello, gestito dalla ASL, con autonomia economico gestionale che, in maniera esemplificata possono considerarsi come il budget gestito, sono sintetizzati in Tabella 3.

**Tabella 3: Costi Presidio Ospedaliero Colline Albegna nello Stabilimento Ospedaliero di Orbetello relativi esercizio 2007.**

Costi diretti anno 2007				
P.O. COLLINE ALBEGNA - S.O. ORBETELLO				
<b>A.1) Personale dipendente</b>	n. addetti			
Gruppo/ruolo	totale	di ruolo	inc.t.d.	
01 - medici	19	19		2.114.720,88
02 - I.P./caposala	74,08	73,05	1,03	2.764.559,17
03 - altri ruolo san.	2	2		89.481,28
04 - inf.generico	5	5		183.798,62
09 - altri ruolo tecn.	23	23		728.108,82
10 - dirig.ruolo amm.	1	1		84.995,63
11 - altri ruolo amm.vo	10	10		338.535,24
<b>Totale complessivo</b>	<b>134,08</b>	<b>133,05</b>	<b>1,03</b>	<b>6.304.199,63</b>
<b>A.2) Personale convenzionato</b>				
A.2.a) Medici generici				
A.2.b) Pediatri				
A.2.c) Guardia medica				
A.2.d) Medici 118				
A.2.e) Guardia Turistica				
A.2.f) Specialisti ambulatoriali				-
<b>A.3) Costo convenzioni con altre AS</b>				
<b>A.4) Incarichi Libero Professionali</b>				<b>107.102,71</b>
<b>TOTALE (A) COSTO PERSONALE E ASSIMILATO</b>				<b>6.411.302,34</b>

## CURRICULUM FORMATIVO E PROFESSIONALE

<b>B) Consumi sanitari</b>				
Descrizione conto	conto	Tot. anno 2007		
PRDDOTTI FARMACEUTICI ED EMODERIVATI	80801001	1.058.321,05	farmaci	1.058.321,05
MATERIALE PER USO DIAGNOSTICO	80801002	15.301,76	altri consumi sanitari	1.195.418,04
MATERIALE PER USO RADIOLOGICO	80801003	162,23		
FILTRI E DISPOSABILE PER EMODIALISI	80801004	130.223,30		
SIERI E VACCINI	80801006	285,16		
PRESIDI MEDICOSANITARI ED ALTRO MAT. SAN.	80801007	914.331,99		
MATERIALE PROTESICO	80801009	135.113,60		
<b>TOTALE (B) CONSUMI SANITARI</b>				<b>2.253.739,09</b>
<b>C) Altri servizi sanitari da privato</b>				
C.1) Farmaceutica convenzionata				-
C.2) Assistenza specialistica e diagnostica				
C.3) Assistenza riabilitativa				
C.4) Assistenza protesica				
C.5) Trasporti sanitari				
C.6) Rette RSA				
C.7) Assistenza DSM (comprese Rette ex OP)				
C.8) Rette comunità terapeutiche				
<b>TOTALE COSTI DIRETTI STABILIMENTO OSP. ORBETELLO A+B+C</b>				<b>8.665.041,43</b>

I costi diretti del Presidio Ospedaliero delle Colline dell'Albegna, nello Stabilimento Ospedaliero di Pitigliano, gestito dalla ASL, con autonomia economico gestionale che, in maniera esemplificata possono considerarsi come il budget gestito, sono sintetizzati in Tabella 4.

**Tabella 4: Costi Presidio Ospedaliero Colline Albegna nello Stabilimento Ospedaliero di Pitigliano relativi esercizio 2007.**

<b>Costi diretti anno 2007</b>					
<b>P.O. COLLINE ALBEGNA - S.O. PITIGLIANO</b>					
<b>A.1) Personale dipendente</b>	Gruppo/ruolo	n. addetti			
		totale	di ruolo	inc.t.d.	
	01 - medici	9,3	9	0,3	850.860,15
	02 - I.P./caposala	40,26	39,41	0,85	1.499.936,74
	04 - inf.generico	8	8		294.147,53
	09 - altri ruolo tecn.	11	11		358.939,07
	11 - altri ruolo amm.vo	1	1		32.151,17
	<b>Totale complessivo</b>	<b>69,56</b>	<b>68,41</b>	<b>1,15</b>	<b>3.036.034,65</b>



## CURRICULUM FORMATIVO E PROFESSIONALE

<b>A.2) Personale convenzionato</b>				
A.2.a) Medici generici				
A.2.b) Pediatri				
A.2.c) Guardia medica				
A.2.d) Medici 118				
A.2.e) Guardia Turistica				
A.2.f) Specialisti ambulatoriali				-
<b>A.3) Costo convenzioni con altre AS</b>				
<b>A.4) Incarichi Libero Professionali</b>				
				141.280,85
<b>TOTALE (A) COSTO PERSONALE E ASSIMILATO</b>				<b>3.177.315,50</b>
<b>B) Consumi sanitari</b>				
Descrizione conto	conto	Tot. anno 2007		
PRODOTTI FARMACEUTICI ED EMODERIVATI	80801001	128.936,33	farmaci	128.936,33
MATERIALE PER USO DIAGNOSTICO	80801002	9.987,12	altri consumi i sanitari	159.820,98
MATERIALE PER USO RADIOLOGICO	80801003			
FILTRI E DISPOSABILE PER EMODIALISI	80801004	35.468,94		
SIERI E VACCINI	80801006			
PRESIDI MEDICOSANITARI ED ALTRO MAT.SAN.	80801007	114.364,92		
MATERIALE PROTESICO	80801009			
<b>TOTALE (B) CONSUMI SANITARI</b>				<b>288.757,31</b>
<b>C) Altri servizi sanitari da privato</b>				
C.1) Farmaceutica convenzionata				-
C.2) Assistenza specialistica e diagnostica				
C.3) Assistenza riabilitativa				
C.4) Assistenza protesica				
C.5) Trasporti sanitari				
C.6) Rette RSA				
C.7) Assistenza DSM (comprese Rette ex OP)				
C.8) Rette comunità terapeutiche				
<b>TOTALE COSTI DIRETTI STABILIMENTO OSP. PITIGLIANO A+B+C</b>				<b>3.466.072,81</b>

Componente della commissione paritetica per l'attività libero professionale intra moenia.

*Direzione Sanitaria*

*Aziendale*



*Azienda USL Roma "C"*



*Regione Lazio*

**REGIONE LAZIO - AZIENDA SANITARIA LOCALE RM/C**

**UNITA' DI STAFF ALLA DIREZIONE SANITARIA AZIENDALE**

Dal 01.01.2010 alla ASL Roma C con incarico di Bed Manager, gestore della risorsa posti letto degli Ospedali S. Eugenio e CENTRO TRAUMATOLOGICO ORTOPEDICO "ANDREA ALESINI" – ROMA.

I 2 Presidi Ospedalieri sono dotati complessivamente di circa 750 posti letto.

Dal 23.07.2010 nomina del Direttore Generale quale Referente Aziendale per la mobilità internazionale.

Dal 14.10.2010 sostituto del Direttore UOC Controlli e Verifiche della Area Accreditamento e responsabile controlli prestazioni ex art. 26 L. 833/1978, erogatori della riabilitazione e RSA.

Dal 22.11.2010 referente sanitario per la attività di coordinamento aziendale sulle funzioni di controllo:

- nei Distretti;
- dei costi del settore farmaceutico;
- dei requisiti di autorizzazione e accreditamento delle strutture sanitarie e socio-sanitarie;
- dei lavori edilizi;
- degli indicatori di performance delle strutture erogatrici pubbliche e private;
- appropriatezza delle prestazioni socio-sanitarie.

7 REGIONE LAZIO AZIENDA SANITARIA LOCALE ROMA



UNITA' DI STAFF ALLA DIREZIONE GENERALE

*Direttore Unità Operativa Complessa Controllo di Gestione e Pianificazione*

*Dirigente Responsabile Della U.O. Piano Formativo - Formazione Continua*

- Con delibera n° 127 del 14.02.2011 affidamento dell'incarico di dirigente responsabile della u.o. piano formativo - formazione continua incardinata nella uoc formazione ed aggiornamento, con incarico di direttore della uoc controllo di gestione e pianificazione.

DIREZIONE STRATEGICA

*Direttore Sanitario ASL Roma A*

- Con delibera n° 431 del 01.06.2011 affidamento dell'incarico di Direttore Sanitario Aziendale.

**B. ATTIVITA' ACCADEMICA PRESSO UNIVERSITA' E PARTECIPAZIONE A SOCIETA' SCIENTIFICHE**

Incarichi nelle seguenti docenze:

**UNIVERSITA' DEGLI STUDI DI BRESCIA**



- *Anni Accademici 2000/2001 e 2001/2002*

*D.U. Infermiere Sede di Cremona 2° anno 1° semestre*

**Insegnamento di "Igiene ed Educazione sanitaria - F22A"**  
**(c.i. Igiene, epidemiologia e statistica medica) 35 ore**

- *Anno Accademico 2000/2001*

*D.U. Tecnico Sanitario di Radiologia Medica Sede di Cremona 1° anno 2° semestre*

**Insegnamento di "Programmazione ed organizzazione dei Servizi Sanitari - F22A"**  
**(c.i. Igiene, ed organizzazione sanitaria) 25 ore**

**UNIVERSITA' DEGLI STUDI DI ROMA "TOR VERGATA"**



- *Anni Accademici 2004/2005 - 2005/2006 - 2006/2007 - 2007/2008 - 2008/2009 - 2008/2009*

*Corso di Laurea di I livello per Corso di Laurea in Scienze Giuridiche Sede ASL RM/C 3° anno 2° semestre*

**Insegnamento di "Programmazione ed organizzazione dei Servizi Sanitari - Med42"**  
**(c.i. Management sanitario infermieristico) 20 ore.**

**Dall'anno Accademico 2007/2008 20 ore in classe A e 20 ore in classe B.**

- *Anno Accademico 2004/2005 e 2005/2006*

*Master biennale di I livello "Infermieristica in Sanità Pubblica" Sede ASL RM/C*

**Insegnamento di "Statistica per la ricerca sperimentale e tecnologica" (c.i. Infermieristica basata sulla evidenza scientifica e la ricerca) 10 ore**

- *Anni Accademici 2004/2005 - 2005/2006 - 2006/2007*

*Corso di Laurea di I livello per Fisioterapista Sede ASL RM/C 3° anno 2° semestre*

**Insegnamento di "Economia Sanitaria - Med42" (c.i. Management sanitario infermieristico) 20 ore**

Partecipazioni alle seguenti Società Scientifiche:



Società Italiana di Igiene,  
Medicina Preventiva e Sanità Pubblica

Socio vitalizio dal 1999 con frequenza delle sezioni Lombardia, Lazio e Toscana.



Associazione Nazionale  
dei Medici  
delle Direzioni Ospedaliere

ANMDO NAZIONALE

Socio dal 2008 con frequenza della sezione Toscana.

**C. L'ATTIVITÀ SCIENTIFICA È DOCUMENTATA DALLE SEGUENTI PUBBLICAZIONI, ABSTRACT DI POSTER INTERNAZIONALI E NAZIONALI, ED ESTRATTI DA CONVEGNI REGIONALI:**

**C.1 PUBBLICAZIONI**



**1. Pubblicazione** IGIENE E SANITÀ PUBBLICA Volume LXIII n° 5 settembre/ottobre 2007 "Linee guida regionali di programmazione e controllo, impatto in una Azienda Sanitaria del Lazio e stato dell'arte".



**2. Pubblicazione** IGIENE E SANITÀ PUBBLICA Volume LXII n° 5 settembre/ottobre 2006 "Il sistema di controllo di gestione dell'Azienda USL Roma/C. Esercizio 2004".

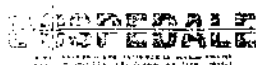

**3. Pubblicazione** L'OSPEDALE Volume n° 2/05 "La negoziazione di budget quale strumento di governo di un'Azienda sanitaria: il Caso dell'Azienda USL Roma C".



**4. Pubblicazione** JOURNAL OF PREVENTIVE MEDICINE AND HYGIENE Volume 45 n° 4 dicembre 2004 41° CONGRESSO NAZIONALE DELLA SOCIETÀ ITALIANA DI IGIENE, MEDICINA PREVENTIVA E SANITÀ PUBBLICA (SITI) Genova, 20-23 ottobre 2004 Abstract Book "Efficienza ed efficacia del trattamento terapeutico con albumina umana: il caso di una struttura complessa di medicina della ASL RM/C".

**5. Pubblicazione** DAY SURGERY organo ufficiale della società italiana di chirurgia ambulatoriale e day surgery – SICADS - Volume I n° 2 settembre 2002 "La qualità in Day Surgery".



**6. Pubblicazione** IGIENE E SANITÀ PUBBLICA Volume LVII n° 5 settembre/ottobre 2001 "Uso sperimentale dei DRG applicato sulla nosologia ospedaliera in Sanità Militare: il caso dell'Ospedale militare della Marina Militare Italiana di La Maddalena (Sassari)".

**C.2 PARTECIPAZIONI ED ABSTRACT DI POSTER INTERNAZIONALI**

**1. partecipazione relatore 61° congresso nazionale Associazione Italiana Patologia Clinica e Medicina Molecolare. Caserta, 11 Maggio 2011: "Piani di Rientro."**

**abstract di poster 9TH INTERNATIONAL CONFERENCE ON HEALTH PROMOTING HOSPITALS: Copenhagen, May 16-18, 2001 –Poster Session:**

2. "Planning a supply of health: a method for the change."
3. "Intercultural Welcome Project".



**4. abstract di poster 8TH INTERNATIONAL CONFERENCE ON HEALTH PROMOTING HOSPITALS: Athens, Greece June 14-16, 2000 – Poster “A Smoke-free hospital”.**



### C.3 ABSTRACT DI POSTER NAZIONALI





**1. abstract di poster X Conferenza Nazionale di Sanità Pubblica - “Il futuro dell’igiene della Medicina Preventiva e della Sanità Pubblica: cambiamenti, priorità, emergenze” Pisa, 14-16 Ottobre 2007: “Studio di incidenza delle infezioni ospedaliere del sito chirurgico nell’Ospedale di Grosseto.”**

**abstract di poster 40° CONGRESSO NAZIONALE DELLA SOCIETA’ ITALIANA DI IGIENE MEDICINA PREVENTIVA E SANITA’ PUBBLICA: Cernobbio (CO), 8-11 Settembre 2002 – Poster Session:**

  **“Dalla appropriatezza alla contrattazione tra azienda sanitaria locale e strutture di ricovero e cura: l’esempio della day-surgery.”**

  **“Analisi dei dati riguardanti gli abbattimenti relativi alle remunerazioni delle prestazioni di ricovero per l’esercizio 1999, presso la Azienda Ospedaliera Istituti Ospitalieri di Cremona.**

  **abstract di poster 39° CONGRESSO NAZIONALE DELLA SOCIETA’ ITALIANA DI IGIENE MEDICINA PREVENTIVA E SANITA’ PUBBLICA: Ferrara, 24-27 Settembre 2000 – Poster “Il controllo dei DRGs: analisi dei bias in una esperienza del Presidio Ospedaliero Cremonese”.**

### C.4 ESTRATTI DA CONVEGNI REGIONALI

**1. CONVEGNO REGIONALE “La prevenzione del tabagismo”: Pavia, 31 Maggio 2001 LA PREVENZIONE DEL TABAGISMO NELLE COMUNITA’. Il progetto “Ospedale senza fumo”.**

**D. I PERCORSI DI AGGIORNAMENTO (EDUCAZIONE CONTINUA IN MEDICINA) SONO DOCUMENTATI DALLA PARTECIPAZIONE AI SEGUENTI CORSI, CONVEGNI, CONGRESSI E CONFERENZE:**

***Formazione manageriale***

1. **UNIVERSITÀ CATTOLICA DEL SACRO CUORE – Facoltà di Medicina e Chirurgia “Agostino Gemelli”**  
“Corso di Perfezionamento in organizzazione e gestione delle Aziende Sanitarie – percorso di aggiornamento” Anno Accademico 1998-1999  
Il corso, strutturato in dieci moduli per un totale di 100 ore di lezione, ha trattato i seguenti argomenti:
  - ✓ La formazione manageriale in sanità
  - ✓ Le aziende nel Servizio Sanitario Nazionale: cambiamento e processo
  - ✓ Le valutazioni economiche in sanità
  - ✓ I sistemi informativi in sanità
  - ✓ Il controllo di gestione in sanità
  - ✓ La gestione del personale in sanità
  - ✓ La qualità dei servizi sanitari
  - ✓ Il riordino dei servizi territoriali
  - ✓ La gestione delle risorse nei servizi territoriali
  - ✓ L'epidemiologia per le aziende sanitarie
2. **UNIVERSITÀ COMMERCIALE LUIGI BOCCONI DI MILANO – SDA**  
  
Corso in “Management in Sanità” marzo - giugno 2000 120 ore
3. **UNIVERSITÀ COMMERCIALE LUIGI BOCCONI DI MILANO - SDA**  
Convegno “Nuovo contratto e nuove opportunità per la dirigenza delle Aziende Sanitarie” 23 maggio 2000 – 5 ore
4. **UNIVERSITÀ CATTOLICA DEL SACRO CUORE – Facoltà di Medicina e Chirurgia “Agostino Gemelli”–Facoltà di Economia–Milano (Sede di Roma)**  
Convegno: “Devoluzione e federalismo in sanità: nuove professionalità ed evoluzione delle esigenze formative in un'epoca di devoluzione”  
4 dicembre 2002
5. **ASL ROMA C – Corso di formazione per l'uso della firma digitale. 11/01/2005 – 5 ore**

***Controllo qualità e rapporti con l'utente/cliente***

1. **AZIENDA OSPEDALIERA “Eugenio Morelli” Sondalo (SO)**  
“Accreditamento e certificazione di qualità nelle aziende ospedaliere” ottobre 1999
2. **AZIENDA OSPEDALIERA DI DESENZANO DEL GARDA (BS)**  
“Controllo di gestione in sala operatoria” 25 maggio 2001 5 ore.
3. **SOCIETÀ ITALIANA PER LA QUALITÀ DELL'ASSISTENZA SANITARIA. SEZIONE LOMBARDA**



"Corso di formazione su Indicatori di Processo e di Esito e Gestione del Rischio Clinico (Clinical Risk Management-CRM)"

Cremona, 8 Giugno 2001, Aula Magna Istituti Ospedalieri 6h 30'

**4. REGIONE LAZIO AGENZIA DI SANITA' PUBBLICA**

Convegno "Attività ospedaliera nel Lazio: emergenza e ricoveri per acuti" Roma, 23 Aprile 2002, Arcispedale Santo Spirito in Sassia. 9h

**5. ISTITUTO SUPERIORE DI SANITÀ**

Workshop "Esperienze e risultati dell'accreditamento volontario tra pari" Roma, 17-18 Settembre 2002

**6. ASL ROMA C – SKATE consulting & strategies**

Corso "D.Lgs. 196/03 Il Codice in materia di protezione sui dati personali la "privacy" in ambito sanitario" Roma, 18 Ottobre 2005 4 ore

**Technology Assesment**

**ASL 9 GROSSETO – Società italiana dell'Architettura e dell'Ingegneria per la Sanità**

Relatore Convegno "L'uso energetico intelligente in Sanità" con il titolo "Il nuovo lavoro di squadra al Presidio Ospedaliero di Grosseto".

Grosseto 27 Giugno 2008

**SCUOLA SUPERIORE DI EPIDEMIOLOGIA "G. D'Alessandro"**

14° Corso su "Valutazione delle Tecnologie Sanitarie"

ERICE (TP) 23 – 28 Febbraio 2001 30 ore

**Evidence Based Medicine**

**GRUPPO ITALIANO DI MEDICINA BASATA SULLE EVIDENZE**

Corso di aggiornamento "Evidence Based Medicine"

Presidio Ospedaliero Cremonese marzo 2001 28,30 ore

**Igiene Medicina Preventiva**

**33° CONGRESSO NAZIONALE A.N.M.D.O.**

Rimini 20, 21, 22 settembre 2007

**SOCIETÀ ITALIANA DI IGIENE MEDICINA PREVENTIVA E SANITÀ PUBBLICA**

Conferenza interregionale di Sanità Pubblica. 20.04.2001

Aula Magna dell'Università degli Studi di Milano – 7 ore

**D. IDONEITA' A DIRETTORE GENERALE E SANITARIO PRESSO LE AZIENDE SANITARIE PUBBLICHE:**

**REGIONE LAZIO - GIUNTA REGIONALE DEL LAZIO**

**2005 - Con deliberazione della Giunta Regionale della Regione Lazio, 26 luglio 2005, n. 684 "Avviso pubblico per l'acquisizione di disponibilità per la nomina dei direttori generali delle Aziende sanitarie del Lazio e dell'Istituto Zooprofilattico Sperimentale (I.Z.S.) delle Regioni Lazio e Toscana. Presa d'atto degli elenchi redatti dalla Commissione di Esperti ex art. 8 della legge regionale 16 giugno 1994, n. 18 e successive modificazioni", viene inserito nell'allegato A degli aspiranti incarico Direttore Generale in possesso dei requisiti.**

**DELIBERAZIONE DELLA GIUNTA REGIONALE 15 ottobre 2010, n. 449.**

**2010 - Avviso pubblico per l'acquisizione di disponibilità per la nomina dei Direttori Generali delle Aziende Sanitarie della Regione Lazio e dell'Istituto Zooprofilattico Sperimentale (I.Z.S.) delle Regioni Lazio e Toscana di cui alle D.G.R. n. 140/09 e n. 275/10. Presa d'atto degli elenchi redatti dalla Commissione di Esperti ex art. 8 della legge regionale 16 giugno 1994 n. 18 e successive modificazioni. Formulazione unico elenco degli idonei (idoneo in elenco alfabetico n°45).**

#### **REGIONE Lombardia- GIUNTA REGIONALE Lombardia**

**2010 - Deliberazione DGR 938/IX del 01.12.2010 "Elenco degli idonei alla nomina di Direttore Generale delle Aziende Sanitarie Locali e Aziende Ospedaliere Pubbliche Lombarde. Anno 2010 idoneo in elenco alfabetico n° 43.**

#### **REGIONE Toscana - GIUNTA REGIONALE Toscana**

**2007 - Con nota prot. n° AOOGR/338663/125.10.2.2 del 28.12.2007 la Direzione Generale del Diritto alla salute e delle politiche di solidarietà della Regione Toscana comunicava che con decreto dirigenziale n° 5712 del 26 novembre 2007, venivo inserito nell'elenco di riserva integrativo di idonei alla nomina di Direttore Generale delle Aziende Sanitarie e enti per i servizi tecnico-amministrativi di area vasta (ESTAV).**

#### **REGIONE Campania - GIUNTA REGIONALE Campania**

**2010 - Decreto Dirigenziale n. 158 del 20/09/2010**

**Iscrizione negli elenchi degli aspiranti alla nomina a Direttore Amministrativo e alla nomina a Direttore Sanitario di AA. SS. LL. e AA. OO. approvazione degli elenchi degli idonei e degli esclusi selezione dicembre 2009. Idoneo Direttore Sanitario in elenco alfabetico n°3.**

#### **REGIONE Molise - GIUNTA REGIONALE Molise**

**2009 - Delibera di Giunta Regionale del 26 giugno 2009 n° 680 "Avviso pubblico per la formazione dell'elenco degli idonei alla nomina a Direttore Generale dell'Azienda Sanitaria Regionale (A.S.Re.M.), nonché a Direttore Generale in Agenzia Regionale Sanitaria Molisana e in Azienda Sanitaria e/o Ospedaliera di eventuale nuova istituzione. Approvazione elenco candidati risultati idonei.", è stato approvato l'elenco dei candidati risultati idonei. Idoneo in elenco alfabetico n° 53.**

#### **REGIONE Emilia-Romagna - GIUNTA REGIONALE Emilia-Romagna**

**DETERMINAZIONE DEL RESPONSABILE DEL SERVIZIO SVILUPPO DELLE RISORSE UMANE IN AMBITO SANITARIO E SOCIALE. AFFARI GENERALI E**

**GIURIDICI DELLA DIREZIONE GENERALE SANITÀ E POLITICHE SOCIALI 19 APRILE 2010, N. 4018. Avviso pubblico per l'acquisizione di disponibilità a nomina a Direttore generale di Aziende sanitarie regionali e IRCCS. Esame delle domande pervenute e formulazione elenco dei soggetti in possesso dei requisiti di cui all'art. 3-bis, comma 3, DLgs 92/502 e successive modificazioni. Idoneo.**

**REGIONE Marche - GIUNTA REGIONALE**

**2011 - Delibera di Giunta Regionale del 24 gennaio 2011 n° 76 "Aggiornamento elenco degli idonei alle nomine delle Direzioni Generali e delle Direzioni Territoriali del S.S.R. Previste dall'art. 4, comma 6, della L.R. 20 Giugno 2003, n° 13.", è stato approvato l'elenco dei candidati risultati idonei. Idoneo in elenco.**

IN FEDE  
Dr. Angelo Barbato